

0 10 20 30 40 50 m

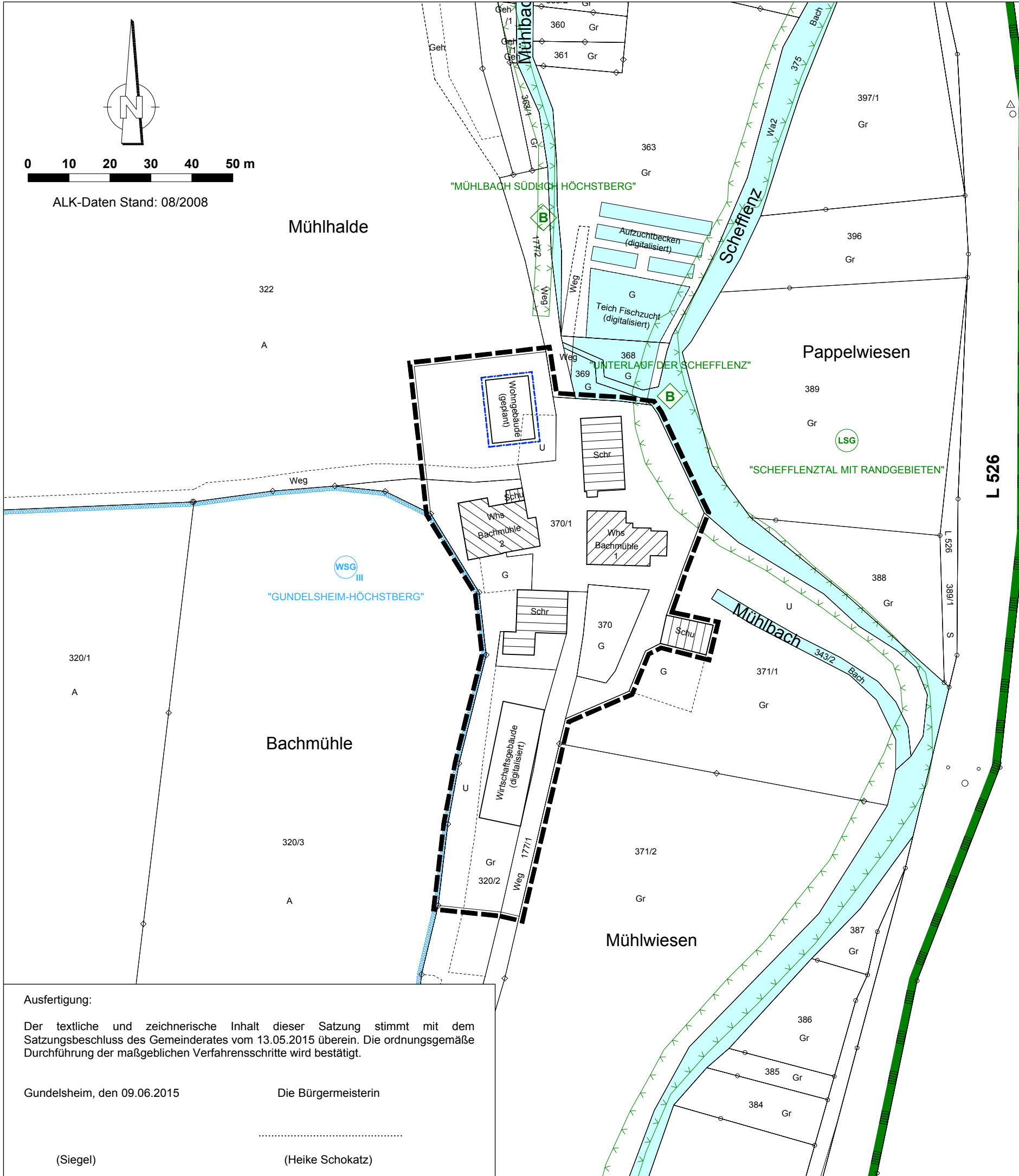

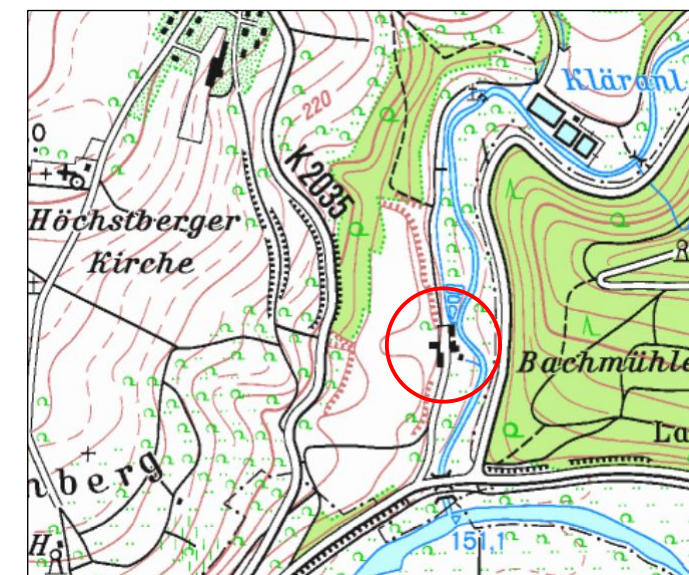

ALK-Daten Stand: 08/2008



ÜBERSICHTSPLAN (TK 25, unmaßstäblich)



ZEICHENERKLÄRUNG

-  Grenze des räumlichen Geltungsbereiches
-  Überbaubare Fläche für Ergänzungsbau
-  Wasserschutzgebiet Zone III (nachrichtlich)
-  Landschaftsschutzgebiet (nachrichtlich)
-  Biotop



Stadt Gundelsheim
Gemarkung Höchstberg

Anlage 2

Außenbereichssatzung "Bachmühle"

Lageplan

M. 1 : 1.000

Aufgestellt:

Gundelsheim, 04.05.2015

Ausfertigung:

Der textliche und zeichnerische Inhalt dieser Satzung stimmt mit dem Satzungsbeschluss des Gemeinderates vom 13.05.2015 überein. Die ordnungsgemäße Durchführung der maßgeblichen Verfahrensschritte wird bestätigt.

Gundelsheim, den 09.06.2015

Die Bürgermeisterin

(Siegel)

(Heike Schokatzy)

KOMMUNALPLANUNG • TIEFBAU • STÄDTEBAU
 Dipl.-Ing. (FH) Guido Lysiak Dipl.-Ing. Jürgen Glaser
 Dipl.-Ing., Dipl.-Wirtsch.-Ing. Steffen Leibein
 Beratende Ingenieure und freie Stadtplaner
 Eisenbahnstraße 26, 74821 Mosbach • Fon 06261/9290-0 • Fax 06261/9290-44 • info@fk-mosbach.de • www.fk-mosbach.de

